ԱՆՎԱՆԱՑԱՆԿ

N	ԱՆՎԱՆՈՒՄ	Թերթ
1	ԲԱՑԱՏՐԱԳԻՐ, ԱՆՎԱՆԱՑԱՆԿ, ԻՐԱՎԻՃԱԿԱՅԻՆ ԼՈՒՍԱՆԿԱՐՆԵՐ	ՃՇ-1
2	ԻՐԱՎԻՃԱԿԱՅԻՆ ՀԱՏԱԿԱԳԻԾ Մ1:2000	ՃՇ-2
3	ՆԿՈՒՂԻ ՀԱՏԱԿԱԳԻԾ /ՉԱՓԱԳՐՈՒԹՅՈՒՆ/ Մ1:100	ՃՇ-3
4	2-ՐԴ ՀԱՐԿԻ ՀԱՏԱԿԱԳԻԾ /ՉԱՓԱԳՐՈՒԹՅՈՒՆ/ Մ1:100	ՃՇ-4
5	4-ՐԴ ՀԱՐԿԻ ՀԱՏԱԿԱԳԻԾ /ՉԱՓԱԳՐՈՒԹՅՈՒՆ/ Մ1:100	ՃՇ-5
6	2-ՐԴ ՀԱՐԿԻ ՀԱՏԱԿԱԳԻԾ Մ1:100	ՃՇ-6
7	4-ՐԴ ՀԱՐԿԻ ՀԱՏԱԿԱԳԻԾ Մ1:100	ՃՇ-7
8	ՃԱԿԱՏ /ՆԵՐՔԻՆ ԲԱԿԻ ԿՈՂՄԻՑ/ Մ1:100	ՃՇ-8
9	ՆՈՐ ՏԵՂԱԴՐՎՈՂ ՊԱՏՈՒՀԱՆՆԵՐԻ ՈՒ ՎԻՏՐԱԺՆԵՐԻ ՈՒՐՎԱԳԾԵՐ	ՃՇ-9
10	ՇԵՆՔԻ ՎԵՐԱՆՈՐՈԳՄԱՆ ԱՇԽԱՏԱՆՔՆԵՐԻ ԾԱՎԱԼԱԹԵՐԹ	ՃՇ-10
11	ՇԵՆՔԻ ՎԵՐԱՆՈՐՈԳՄԱՆ ԱՇԽԱՏԱՆՔՆԵՐԻ ԾԱՎԱԼԱԹԵՐԹ	ՃՇ-11

ԲԱՑԱՏՐԱԳԻՐ

ՀՀ. ք. Երևան, Շենգավիթ վարչական շրջան, Գ. Նժդեհի 26 շենքի վերանորոգման աշխատանքային նախագծի կատարման համար հիմք են հանդիսացել՝

- պատվիրատուի կողմից տրված առաջադրանքը
- տեղում կատարված չափագրական գծագրերը:

Շենքը քառահարկ է, ունի նկուղ:
Նախագծով նախատեսված է կատարել հետևյալ շինարարական աշխատանքները.

1. Փոխել նկուղի, երկրորդ և չորրորդ հարկերի պատուհանները մետաղապլաստե պատուհաններով՝ ապակեփաթեթով /բացվող և չբացվող/՝ ներառյալ սարքերը:
2. Տեղադրել պլաստմասե պատուհանագոգեր 40-60սմ լայնությամբ:
3. Պատուհանների տեղադրումից առաջ քանդել շեպերի սվաղը, տեղադրումից հետո վերականգնել քանդված շեպերը և ներկել՝ ծեփամածկմամբ:
4. Կատարել երկրորդ և չորրորդ հարկերի, աստիճանավանդակի /նախագծում նշված/ սենքերի ներքին հարդարման աշխատանքներ՝ համաձայն մասնագրի:
5. Կատարել ճակատային հատվածի ֆակտուրային հարդարում դեկորատիվ մարմարե փշրանքներով:
6. Կատարել ճակատային տուֆե և բազալտե շարվածքի լվացում ջրի շիթով և հատուկ լուծույթների օգտագործմամբ, որոշ մասերում՝ հղկելով:

Աշխատանքի կատարման ժամանակ օգտագործվող բոլոր նյութերը պետք է համապատասխանեն Հայաստանի Հանրապետությունում գործող ստանդարտներին և նորմատիվային փաստաթղթերի պահանջներին, ինչպես նաև տվյալ ապրանքների որակի չափանիշներին (սերտիֆիկատների) պահանջներին:

Աշխատանքի կատարման համար պահանջվող լիցենզիային, աշխատանքային ռեսուրսներին և մասնագիտական հատկանիշներին ներկայացվող պահանջները.
ա/ կապալառուն տվյալ օբյեկտի աշխատանքները կատարելու համար պետք է ունենա քաղաքաշինության բնագավառում շինարարության իրականացման լիցենզիա, ներառյալ ներդիրները՝
բնակելի, հասարակական և արտադրական:
բ/ աշխատանքների կատարման համար պահանջվող տեխնիկական միջոցներն են՝ ինքնաթափ,կտրող,հատող և ծակող գործիքներ:
գ/ աշխատանքների կատարման համար կապալառուն պետք է ունենա ինժեներական անձնակազմ, որոնց միջին մասնագիտական ստաժը կազմում է առնվազն 2 տարի:

ՃԱԿԱՏ

ԵՐԿՐՈՐԴ ՀԱՐԿ

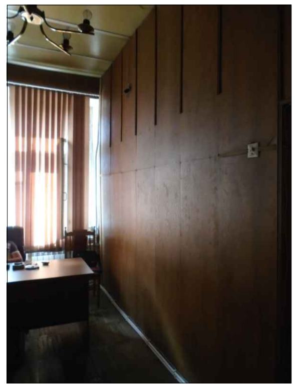
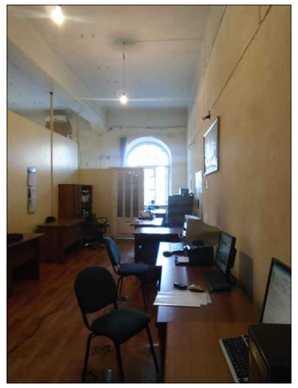
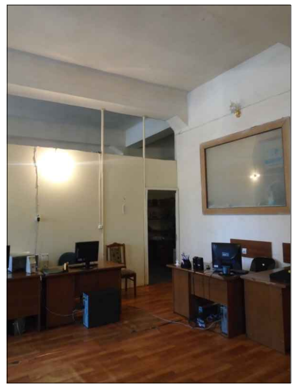

ՉՈՐՐՈՐԴ ՀԱՐԿ

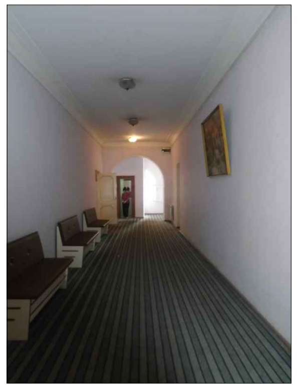
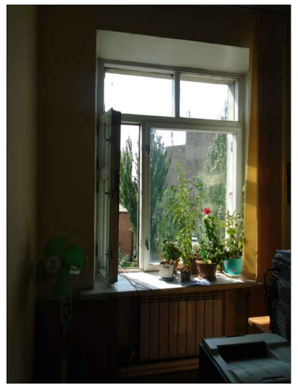

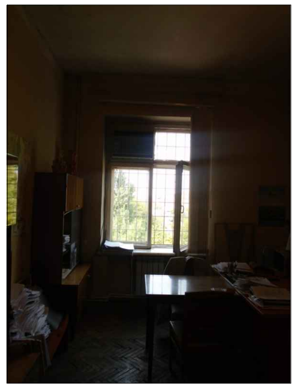

ԱՍՏԻՃԱՆԱՎԱՆԴԱԿ

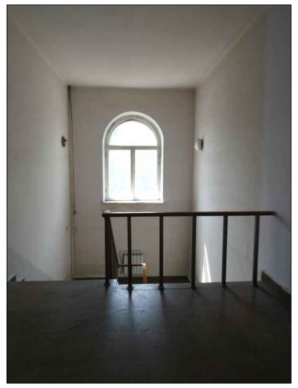
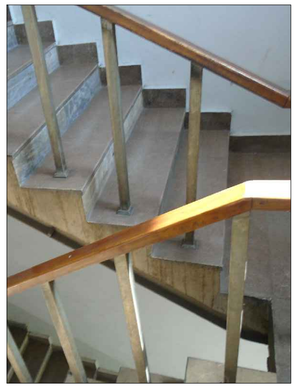
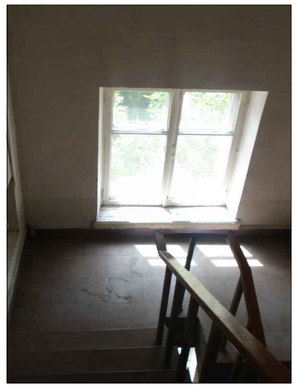

Megametr	Ք. ԵՐԵՎԱՆ, ՇԵՆԳԱՎԻԹ ՎԱՐՉԱԿԱՆ ՇՐՋԱՆ, Գ. ՆԺԴԵՀԻ 26 ՇԵՆՔԻ ՎԵՐԱՆՈՐՈԳՄԱՆ ԱՇԽԱՏԱՆՔՆԵՐ			Պատվեր N ԵՔ-ԲԸԱՇՁԲ-15/111-1
		ՃԱՐՏԱՐԱՊԵՏԱՇԻՆԱՐԱՐԱԿԱՆ ՄԱՍ	ՓՈՒԼ / ԱՆ	ԹԵՐԹ / ՃՇ-1 ; ԹԵՐԹԵՐ / 11
ՆԱԽԱԳԾԵՑ	Ա. ՀԱՅՐԱՊԵՏՅԱՆ	ԲԱՑԱՏՐԱԳԻՐ, ԱՆՎԱՆԱՑԱՆԿ, ԻՐԱՎԻՃԱԿԱՅԻՆ ԼՈՒՍԱՆԿԱՐՆԵՐ	«ՄԵԳԱՄԵՏՐ» ՍՊԸ	